

p. g. Krawiec

Świerklany, 2025-02-05



2025-20833
OS-DL.402.58.2025.2/MM

**URZĄD GMINY OPATÓW
UL. TADEUSZA KOŚCIUSZKI 27
42-152 OPATÓW**

2025-20833

URZĄD GMINY W OPATOWIE

wpl. dnia 07 LUT. 2025

ilość zał.

nr sprawy 711/2025

Dotyczy: przystąpienie do sporządzenia planu ogólnego gminy Opatów.

Odpowiadając na Państwa pismo znak IP.6722.1.2025 z dnia 2025-01-30 (data wpływu 2025-02-04) informujemy, że w przedstawionym zakresie opracowania Operator Gazociągów Przesyłowych GAZ-SYSTEM S.A. Oddział w Świerklanach **nie eksploatuje sieci gazowej wysokiego ciśnienia**.

Uzgodnienie ważne jest na okres dwóch lat, licząc od daty wystawienia niniejszego pisma.

Jednocześnie informujemy, że wszelkie uzgodnienia związane z siecią dystrybucyjną należy uzyskać w Polskiej Spółce Gazownictwa sp. z o.o. Oddział Zakład Gazowniczy w Zabrze ul. Szczęść Boże 11, 41-800 Zabrze.

Dodatkowo informujemy, że do Operatora Gazociągów Przesyłowych GAZ-SYSTEM S.A można kierować korespondencję w formie elektronicznej za pośrednictwem Elektronicznej Skrzynki Podawczej na adres /GAZ-SYSTEM_SA/SkrytkaESP.

Sprawę prowadzi: Michał Matusiak
e-mail: michal.matusiak@gaz-system.pl tel. 32 4392617

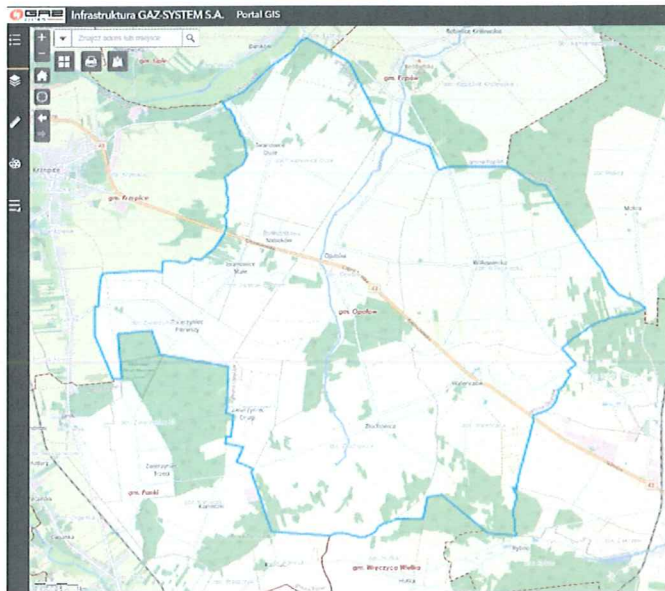

Podpisane przez: Mirosław Skowroński
Data: 2025.02.05 11:46:26 CET

Dokument w postaci elektronicznej opatrzony został bezpiecznym podpisem elektronicznym weryfikowanym za pomocą ważnego kwalifikowanego certyfikatu

**Operator Gazociągów Przesyłowych
GAZ-SYSTEM S.A.
Oddział w Świerklanach**
ul. Wodzisławska 54, 44-266 Świerklany
tel. 32 439 25 00

Adres Siedziby
ul. Mszczonowska 4
02-337 Warszawa
tel. 22 220 18 00

Zarząd Spółki
Prezes Zarządu: Sławomir Hinc
Wiceprezes Zarządu: Adam Bryszewski
Wiceprezes Zarządu: Elżbieta Kramek

Kapitał Zakładowy: 8 877 190 842 PLN **Kapitał Wpłacony:** 8 877 190 842 PLN **Konto:** mBank S.A. Nr 31 1140 1977 0000 5803 0100 1001 **Numer KRS:** 0000264771, Sąd Rejonowy dla m.st. Warszawy, XII Wydział Gospodarczy Krajowego Rejestru Sądowego **NIP:** 527-243-20-41 **REGON:** 015716698 www.gaz-system.pl